

なんぶ甲状腺クリニック

■ 院長 楠部 潤子

HP: <http://www.nambu-clinic.jp>

住所

〒730-0051
広島市中区大手町1-1-20
-2F

TEL

082-545-0054



●院長挨拶

甲状腺疾患に対して専門的な診察・検査・治療を提供します。
外科医として培った経験より、手術のサポート、術後フォローまで対応可能です。
患者さまから信頼されるクリニックを目指し、スタッフ一同努力してまいります。

●当院紹介

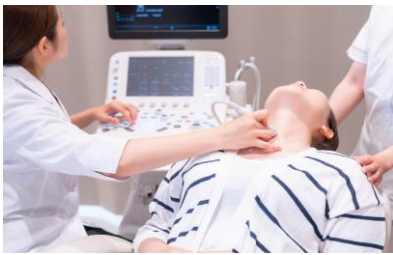

当院は、「甲状腺の病気を正しく知っていただき、安心して笑顔で毎日を過ごしていただけるサポートをしたい」という思いをもち、主に甲状腺疾患に対して専門的な診察・検査・治療を提供するクリニックとして開院いたしました。
外科医として培った経験より、手術のサポート、術後フォローまで対応可能です。また、肛門疾患やその他の外科的処置にも対応させていただきます。女性の患者さまに対しても同性としてお役に立てることができればと考えております。
専門性の追究に努め、責任を持ってお付き合いさせていただくことをお約束いたします。

(診療科)

- 甲状腺全般
- 外科・肛門外科

(アクセス・駐車場)

- アクセス
紙屋町バス停、市内電車
原爆ドーム前/紙屋町西電停
より徒歩1分

診療時間	月	火	水	木	金	土	日祝
午前 (9:30~13:00)	●	●	休	●	●	▲	休
午後 (14:30~17:30)	●	●	休	●	●	休	休

※▲:9:30~14:30

